Windows 10: Update wird nicht korrekt installiert mit Fehlermeldung

1 Antwort

1.

John DeV 170.8K Zuverlässigkeitspunkte • Unabhängiger Berater

27. Okt. 2026, 01:06

Hallo, guten Tag!

Bitte lassen Sie mich wissen, ob Sie die untenstehenden Methoden ausprobiert haben.

- **Führe den Windows Update Troubleshooter aus**

Drück Start und dann Einstellungen (Zahnrad-Symbol)

Wählen Sie Update und Sicherheit > Fehlerbehebung

Wählen Sie zusätzliche Fehlerbeheber aus

Unter Start und Laufen wähle Windows Update aus

Führe den Troubleshooter aus

Resultat:

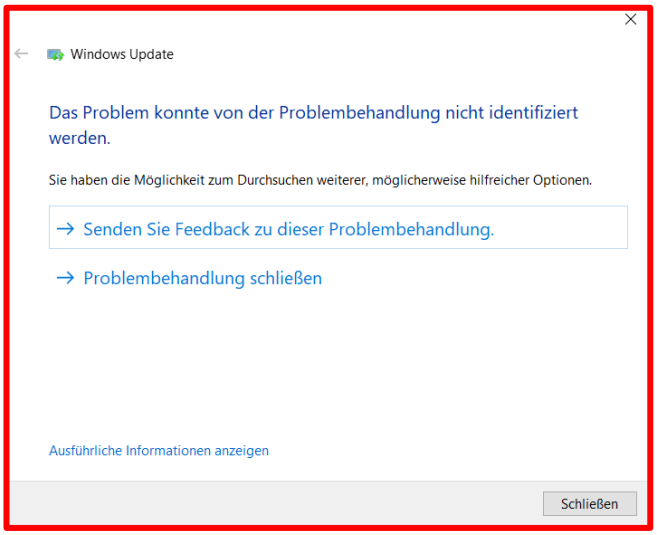

- Stellen Sie sicher, dass **Windows Update und Background Intelligent Transfer-Dienste** verfügbar sind und laufen.

Klicken Sie auf Start, tippen Sie services.msc im Textbereich Start Search ein und klicken Sie dann auf services.msc in der Programmliste. Wenn Sie nach einem Administratorpasswort oder einer Bestätigung aufgefordert werden, geben Sie das Passwort ein oder klicken Sie auf Continue.

Doppelklick auf den Hintergrund-Intelligent Transfer Service.

Wenn der Startstatus Stopped anzeigt, klicke auf Start und dann OK. Wenn der Status Laufend ist, klicke mit der rechten Maustaste und wähle Neustart

Doppelklicke auf Windows Update.

Resultat: da weiß ich jetzt nicht mehr weiter und bräuchte genauere Anweisungen

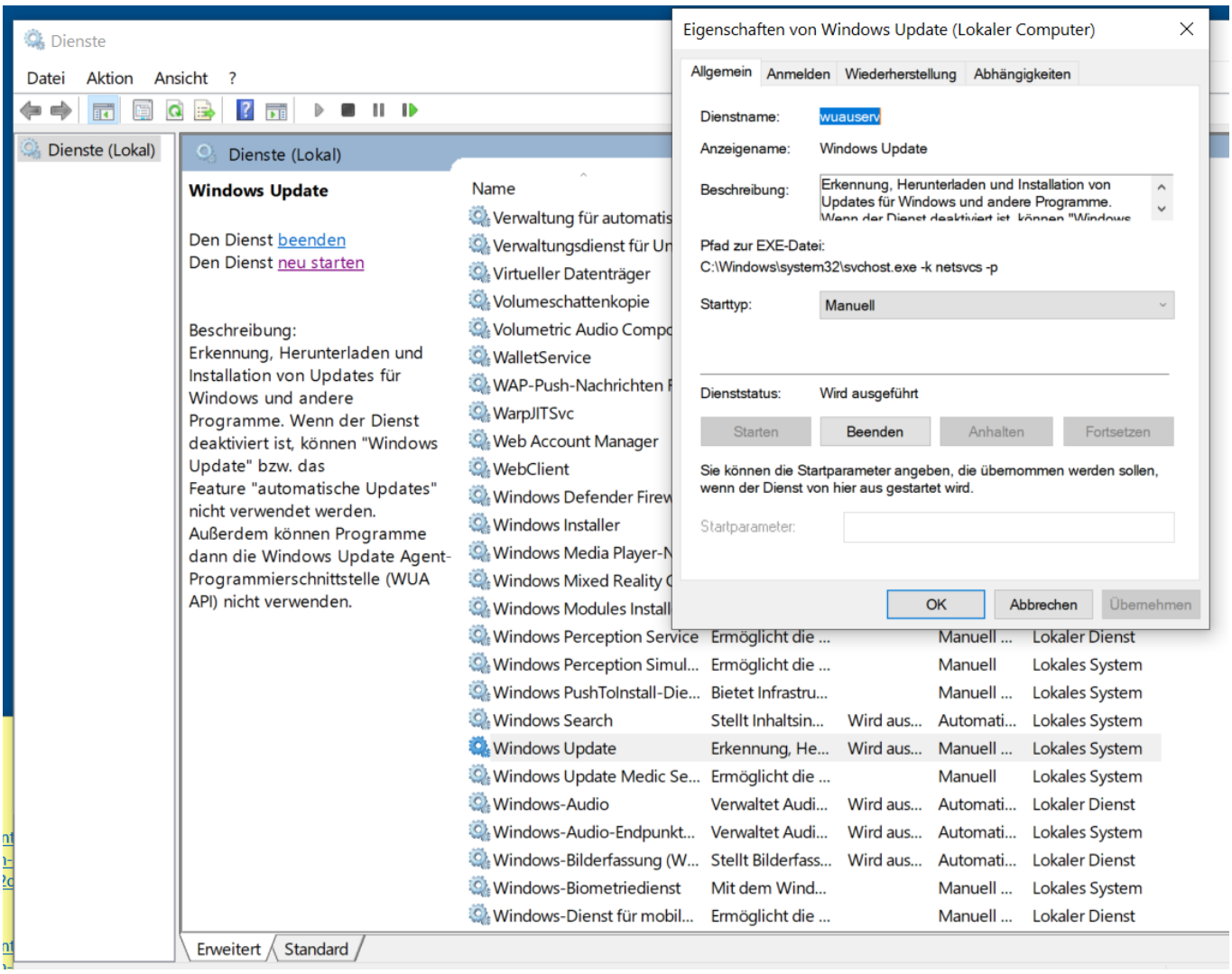

Wenn der Startstatus Stopped anzeigt, klicke auf Start und dann OK. Wenn der Status Laufend ist, klicke mit der rechten Maustaste und wähle Neustart

?? siehe oben. was genau muss ich wo machen?

……..

- Bitte versuchen Sie, **SFC und DISM auszuführen ** , um Systemfehler und beschädigte Dateien zu überprüfen. https://support.microsoft.com/windows/using-system-file-checker-in-windows-365e0031-36b1-6031-f804-8fd86e0ef4ca

DISM läuft erfolgreich durch.

SFC: Systemreparatur steht aus, Neustart erforderlich

Neustart: Updates werden verarbeitet, Fehlermeldung „Updates können nicht verarbeitet werden, rückgängig gemacht“

SFC erneut: System wurde erfolgreich repariert

- **Setze die Windows Update-Komponenten manuell zurück,** drücke die Windows-Taste+X und wähle dann entweder Windows PowerShell (Admin) oder Terminal (Admin) aus.

Kopiere jede Befehlszeile in PowerShell oder Terminal und drücke dann Enter (Zeile für Zeile).

PowerShell

```
net stop bits Background … Service nicht gestartet

net stop wuauserv  ok
net stop appidsvc  läuft nicht
net stop cryptsvc  ok
Del "%ALLUSERSPROFILE%\Application
Data\Microsoft\Network\Downloader\*.*"   kann Pfad nicht finden
rmdir %systemroot%\SoftwareDistribution /S /Q  kann nicht zugreifen
rmdir %systemroot%\system32\catroot2 /S /Q  kann nicht zugreifen
regsvr32.exe /s atl.dll  keine Reaktion
regsvr32.exe /s urlmon.dll  keine Reaktion
regsvr32.exe /s mshtml.dll  ?
netsh winsock reset  Neustart gefordert, durchgeführt
netsh winsock reset proxy  Neustart gefordert, durchgeführt
net start bits  ok
net start wuauserv  "wurde bereits gestartet"
net start appidsvc  ok
net start cryptsvc  "wurde bereits gestartet"
```

Danach starte du deinen Computer neu

Nach Neustart: Update weiterhin wie am Anfang.
Auch der Update-Verlauf ist identisch mit dem, den ich schon übermittelt habe.

.....

Hier noch Bilder vom Bios:

